

CARACTERÍSTICAS GENERALES/ FICHA TÉCNICA DEL CRUCERO-YATE

■ El M/Y Solaris se trata de un motor-yacht (catalogado como 4 anclas) que fue construido en el año 2018. Sus dimensiones son de 44 metros de longitud y 8 metros de ancho, con una capacidad máxima para 38 personas, todas sus cabinas son exteriores, con aire acondicionado y WC con ducha privado, situadas en 2 cubiertas diferentes. La navegación se realiza a motor con una velocidad máxima de 8,5 nudos/hora.

- **Cubierta Inferior:** 4 cabinas con camas separadas, 4 con cama matrimonial y 2 triples (cama matrimonio + cama adicional).
- **Cubierta Principal:** 2 cabinas con camas separadas y 8 con cama matrimonial.
- **Cubierta Superior:** Dedicada al servicio de restauración, el restaurante principal esta cómodamente organizado y distribuido en diferentes mesas.
- **Cubierta Solarium:** Es la cubierta mas alta del barco, dispone de tumbonas-colchonetas para el disfrute del sol, y área de relax o descanso.

■ Los camarotes cuentan con ropa de cama y también en el toilette disponen de jabón para manos y ducha así como una toalla por persona. La limpieza de la cabina y toallas se realiza diariamente. El cambio de ropa de cama se realiza antes de la entrada de los Sres. Clientes y se cambia una vez durante la semana (miércoles). En caso de necesidad existe posibilidad de solicitar cambio de toallas (coste aprox. 3 euros) y sábanas (coste aprox. 12 euros), de solicitar remplazamiento de estos servicios el pago se realiza directamente a bordo. Recomendamos llevar alguna toalla para playa.

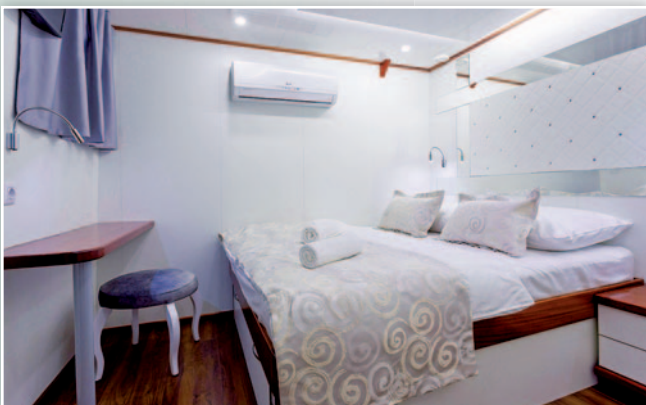

- El régimen alimenticio de a bordo es el indicado en el programa, las comidas/cenas son menú o tipo buffet. No se incluyen bebidas, estando prohibido subirlas a bordo por los Sres. Clientes. El Barco dispone de bebidas que pueden consumir y pagar al final del viaje en efectivo, no se admiten tarjetas de crédito, los precios son más altos que en los supermercados pero razonablemente asequibles.
- La Tripulación normalmente consta de 1 Capitán + 1 Cocinero y 3 ayudantes que son los encargados de realizar servicios para la restauración y limpieza general de espacios comunes del barco (no cabinas). La tripulación habla normalmente inglés además de la lengua natal.
- La Cía. Naviera se reserva el derecho de alterar por razones técnicas el itinerario del crucero con pernотaciones y/o anclaje en puerto diferente a los indicados, e incluso de inmovilizar el barco en puerto, si circunstancias de fuerza mayor, o condiciones meteorológicas adversas, así lo aconsejan, a juicio del Capitán del barco, máxima autoridad a bordo del mismo, quien puede tomar las medidas y decisiones que crea oportunas para salvaguardar la seguridad del barco y de los pasajeros. Asimismo la Cía. Naviera se reserva su derecho de cambiar el tipo de barco asignado a un crucero por otro, sea o no este último propiedad de la Naviera.
- Como última nota queremos dejar claro que estos cruceros no se pueden comparar con los barcos grandes, los cuales tienen otras comodidades, el barco M/Y Solaris que les ofrecemos desde nuestra modesta opinión podemos decir que cuenta con un confort muy adecuado para clientes y viajeros del mar conocedores de este tipo de barcos, ya que es el mejor modo de conocer las gentes y naturaleza de un país montañoso que vive volcado sobre sus costas e islas. Si existe un lugar en el mundo ideal para este tipo de viaje sin duda es la costa Dálmata, ya que la calma de sus aguas y la proximidad de sus centenares de islas e islotes, así lo aconsejan. Recomendamos viajar con poco equipaje.
- Debido a la gradiente de las escaleras, aunque no son muy pronunciadas, puede presentar cierta dificultad a personas mayores y/o de movilidad limitada.



Crucero Islas Dálmatas (Croacia)

8 días
(7noches de barco)
desde **1.290 €**
SIN AVIÓN desde **1.180 €**

norwegian
vueling **IBERIA**

Cód. 04424B



Barco Solaris en Korcula



Los precios incluyen:

- Avión, vuelo regular España/Dubrovnik/España. (Ver ciudades de salida, Cías aéreas y suplementos en el cuadro de precios).
- 7 noches a bordo en el M/Y Solaris según itinerario publicado (ver características generales en la pág. anterior).
- Régimen alimenticio indicado en programa. (Media pensión: **7 desayunos + 6 almuerzos + 1 cena**).
- Traslados aeropuerto-puerto-aeropuerto.
- Asistente coordinador a bordo de habla inglesa.
- Seguro de viaje.

Los precios No incluyen:

- Visitas/excursiones opcionales, gastos personales, extras a bordo (bebidas, lavandería ...), propinas, etc.

Notas muy importantes:

- Ver "Notas Importantes" y "Condiciones Particulares" relativas a los Cruceros en nuestro folleto "Cruceros 2019".
- La cena del primer día no se facilitará para aquellos pasajeros embarcados después de las 20.00 horas.
- No se incluyen bebidas en las comidas, estando prohibido subir bebidas a bordo.
- Las reservas aéreas están sujetas y/o condicionadas por las normas de cada Cía. aérea, siendo algunas de las clases utilizadas de emisión inmediata (48/72 horas después de realizar la reserva). Les recordamos que **los billetes aéreos una vez emitidos no son reembolsables**.
- Este Programa está sujeto a Condiciones Particulares (C.E.E.C.) ver en las últimas páginas de nuestros folletos generales.
- **No se incluyen entradas en las visitas.**
- Las **entradas a los Parques Nacionales** deberán ser abonadas directamente a bordo por los Sres. Clientes: Parque Nacional Isla de Mljet 15 euros (aprox.).
- Las **tasas portuarias** deberán ser abonadas "in situ" por los Sres. clientes al final del viaje, precio 28 euros.

Gastos de cancelación:

- Este programa está sujeto a Condiciones Especiales de Contratación, por lo que además de las que figuran en el punto 5-b-3 de las "Condiciones Generales" (ver en las últimas páginas de nuestros folletos generales), se aplicarán los siguientes gastos de cancelación sobre reservas confirmadas:
- Desde la confirmación y hasta 60 días antes de la salida del crucero 25% (del importe total del crucero); Entre 59 y 45 días antes de la salida del crucero 50% (del importe total del crucero); Entre 44 y 21 días antes de la salida del crucero 75% (del importe total del crucero); Menos de 20 días antes de salida del crucero 100% (del importe total del crucero).
- Recomendamos tomar los Seguros Exclusivos AXA de gastos de anulación y otros (desde 29 €). Véanse condiciones en últimas páginas.

Día 1º España/Dubrovnik

• **Sábado • Cena a bordo.**

Salida en vuelo regular con destino a **Dubrovnik**. Llegada y traslado al puerto para el embarque. La tripulación nos espera para realizar el check-in con una bebida de bienvenida. Tiempo libre. Pernoctación a bordo.

Día 2º Dubrovnik

• **Domingo • Desayuno + almuerzo a bordo.**

Día libre en la ciudad denominada como "La Perla del Adriático" que es pretendida junto a Venecia, al título de ciudad más bella del Mediterráneo. Fue fundada en el siglo XIII. Dubrovnik adquirió riquezas fabulosas con el comercio durante la Edad Media y fue famosa por su arte del siglo XV al XVII. Destacan sus dobles murallas de 20 torres y bastiones renacentistas. Pasear entre sus palacios y calles peatonales supone un salto al pasado para los visitantes. Pernoctación a bordo.

Día 3º Dubrovnik/Pomena (isla de Mljet)

• **Lunes • Desayuno + almuerzo a bordo.**

Navegación por la mañana temprano en dirección hacia **Pomena**, un puerto escondido en la idílica isla de Mljet con su Parque Nacional con mas de 100 km² y dos lagos espectaculares de agua salada. Es la única isla que cuenta a su vez con otra isla en el centro donde está ubicado el Monasterio de Santa María (entrada al Parque Nacional no incluida, pago en destino). Pernoctación a bordo.

Día 4º Pomena/Jelsa (isla de Hvar)

• **Martes • Desayuno + almuerzo a bordo.**

Por la mañana continuamos la navegación hacia **Jelsa**, localizada en la isla de Hvar, donde dispondremos de tiempo libre en esta increíble isla bella por sus campos de viñedos y plantas aromáticas "lavanda". Pernoctación a bordo.

Día 5º Jelsa/Bol (isla de Brač)/Split

• **Miércoles • Desayuno + almuerzo a bordo.**

Navegación hacia **Bol**, en la isla de Brač, donde se encuentra el famoso "Zlatni Rat" (Cabo de Oro), la playa más bonita y conocida del Adriático que va cambiando su forma y posición proporcionada por las corrientes marítimas. Navegaremos en dirección hacia **Split**, donde dispondremos de tiempo libre para descubrir la segunda ciudad más importante de Croacia, su centro histórico tiene mucho encanto donde destaca el famoso Palacio de Diocleciano, Templo de Júpiter y Catedral. Pernoctación a bordo.

Día 6º Split/isla de Korcula

• **Jueves • Desayuno + almuerzo a bordo.**

Por la mañana continuamos la navegación en dirección hacia la isla de **Korčula**, considerada ciudad natal del aventurero Marco Polo, aquí nos quedaremos el resto del día donde podemos disfrutar de esta ciudad que por sus muros defensivos y techos rojos nos recuerdan a la ciudad de Dubrovnik. Tiempo libre. Pernoctación a bordo.

Día 7º isla de Korcula/Archipiélago Elafiti/Slano

• **Viernes • Desayuno + almuerzo a bordo.**

Navegación por la **Península de Pelješac** la más grande de toda Dalmacia, reconocida por sus famosos vinos tintos llamados Dingac y Postup. Realizaremos una parada en Trstenik. A continuación atravesaremos el **canal de Mljet** entrando en el archipiélago de las **islas Elafiti** donde disponemos de tiempo para el baño. Por la tarde llegada a la localidad de Slano. Pernoctación a bordo.

Día 8º Slano/Dubrovnik/España

• **Sábado • Desayuno.**

A la hora indicada traslado al aeropuerto de Dubrovnik para salir en vuelo regular con destino a su ciudad de origen en España.

Precios por persona, base cabina doble (en euros) desde Madrid y Barcelona con la Cía. Norwegian, clase "V"

FECHAS DE SALIDA	May 4 y 11; Oct 12, 19 y 26	May 18 y 25; Sep 28; Oct 5	Jun 1 y 8; Sep 21	Jun 15; Sep 14
Cubierta Inferior	1.290	1.390	1.590	1.650
Cubierta Superior	1.490	1.630	1.800	1.860

Suplemento cabina doble uso individual: +70% (sobre precios base descontado el vuelo).

	Suplementos					
Cía. Norwegian						
- Por salida desde Barcelona.....		base	30	60	110	140
- Por salida desde Madrid.....		base	80	100	200	250
Cía. Vueling				clase J	clase C	Clase F
- Por salida desde Barcelona.....				70	170	310
Cía. Iberia		clase O	clase Q	Clase N	clase S	clase V
- Por salida desde Madrid.....		240	290	320	360	410
- Por salida desde Península y Baleares (vía Madrid).....		350	400	430	470	520
- Por salida desde Canarias (vía Madrid).....		400	450	480	520	570
Tasas de embarque crucero (a pagar a bordo el último día del viaje)						28
Tasas de aeropuerto (dependiendo de la Cía. aérea y ciudad de salida) desde						75
Seguros Exclusivos AXA de gastos de anulación y otros (a contratar al reservar) desde						29
Descuento por no utilizar el vuelo.....						- 110

