

Capitales de Rusia “Todo Incluido”



HOTELES 4*

TOUR EXCLUSIVO Incluyendo RÉGIMEN DE PENSIÓN COMPLETA + TREN DE ALTA VELOCIDAD SAPSAN + TRASLADOS y 12 VISITAS

DÍA 1º ESPAÑA/MOSCÚ

Presentación en el aeropuerto para salir en vuelo de línea regular, vía punto europeo, con destino a Moscú. Llegada y traslado al hotel. Alojamiento.

DÍA 2º MOSCÚ

• **Pensión Completa.**

Por la mañana realizaremos la **visita panorámica de Moscú totalmente guiada en español**. Pasaremos a través de amplias avenidas como la célebre Tverskaya, el célebre teatro Bolshoi, la Catedral de Cristo Salvador, el imponente edificio de la Lubiánka, sede del antiguo KGB, y las pequeñas iglesias del viejo barrio “Kitai Gorod”. Recorreremos las avenidas que bordean el río Moskova, con vistas del Parlamento (“la Duma”) y el Gobierno (la “Casa Blanca”); el Estadio Olímpico, la “Colina de los Gorriónes”, coronada por el célebre rascacielos de la Universidad Lomonosov y pararemos en el Parque de la Victoria. Haremos también una parada exterior en el Monasterio de Novodevichi. Veremos después **el interior de la Catedral de Cristo Salvador**. Por la tarde realizaremos la **visita de la Galería Tretiakov**. Alojamiento en el hotel.

DÍA 3º MOSCÚ

• **Pensión Completa.**

Por la mañana **recorrido a pie por el centro histórico**, incluyendo la **Plaza Roja**, donde se sitúan el Mausoleo de Lenin, el Museo de Historia y la entrada del Kremlin. **Visita exterior de la Catedral de San Basilio** frente a las murallas del Kremlin. Seguidamente realizaremos la **visita del Kremlin con una de sus Catedrales**. **Visitaremos el interior del recinto para admirar la “Campana Zarina” y el “Cañón Zar”**. Finalizaremos **visitando la “Plaza de las Catedrales”**. Por la tarde **visita del Metro de Moscú**. Alojamiento en el hotel.

DÍA 4º MOSCÚ/SAN PETERSBURGO

• **Pensión Completa (*)**.

A la hora prevista traslado a la estación para salir en el nuevo

tren de **Alta Velocidad “Sapsan” con destino San Petersburgo**. Llegada. Traslado al hotel y alojamiento. *(En función de los horarios definitivos del tren “Sapsan”, aun no determinados al cierre de la edición de este folleto por parte de la Compañía Rusa de Ferrocarriles, una de las comidas pertenecientes a este día podría realizarse en forma de “Picnic” a bordo del tren).

DÍA 5º SAN PETERSBURGO

• **Pensión Completa.**

Por la mañana realizaremos una **extensa visita panorámica de San Petersburgo totalmente guiada en español**: pasaremos por la Avenida Nevsky, el Palacio Anichkov, el Palacio Belozersky, la Catedral de Nuestra Señora de Kazán, Eliseev, la célebre iglesia de El Salvador sobre la Sangre Derramada, el Museo del Hermitage, la Fortaleza de Pedro y Pablo, en la isla Vassilievski, la Strelka, el palacio Menchikov y el histórico edificio de la Universidad, pasaremos ante el Almirantazgo. Veremos la estatua de Pedro “El Grande” ante el edificio del Senado y la Catedral de San Isaac. La plaza Teatránaya alberga los edificios del Conservatorio y el célebre Teatro Mariinsky. Terminaremos ante la bella catedral de San Nicolás de los Marinos, rodeada de canales y la vista exterior cerca del Acorazado “Aurora”. Realizaremos la **visita de la Fortaleza de Pedro y Pablo**. En su Catedral podremos encontrarnos la tumba del fundador de la ciudad, el Zar Pedro el Grande, así como las de los zares de la dinastía Romanov y sus familias, incluyendo Nicolás II y su esposa e hijos. Alojamiento en el hotel.

DÍA 6º SAN PETERSBURGO

• **Pensión Completa.**

Por la mañana **visita del Museo del Hermitage**, situado en el antiguo Palacio de Invierno, residencia de los Zares. Por la tarde **visitaremos dos de las más hermosas catedrales de Rusia: Visita de la Catedral de San Isaac**, una de las mayores

Europa

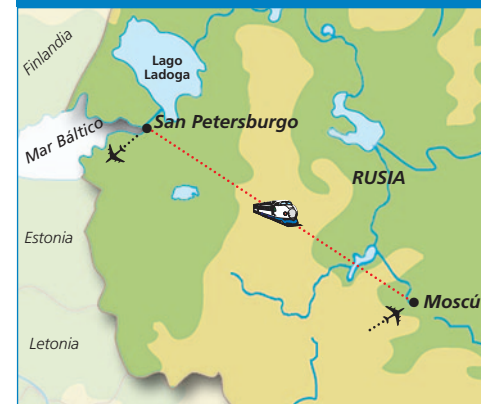

8 DÍAS / 7 noches de hotel

desde **2.078 €**

(visado, tasas de aeropuerto y carburante incluidas)

de Europa y **visita de la Catedral de El Salvador sobre la Sangre**, siendo uno de los símbolos de la ciudad de San Petersburgo. Alojamiento en el hotel.

DÍA 7º SAN PETERSBURGO

• **Pensión Completa.**

Por la mañana **excursión a Pushkin y visita del Palacio de Catalina, incluyendo la Sala de Ámbar**. Alojamiento en el hotel.

DÍA 8º SAN PETERSBURGO/ESPAÑA

• **Desayuno buffet.**

A la hora indicada se realizará el traslado al aeropuerto para salir en vuelo de línea regular, vía punto europeo, con destino España.

Precios por persona (en euros) desde MADRID y BARCELONA con las Cías. Aeroflot/Lufthansa

Fechas de salida (SÁBADOS)	En hab. doble/twin	supl hab. individual
25 Abr/2 May y 10/31 Oct '20	1.810	515
9 May/25 Jul '20	2.050	515
1 Ago/3 Oct '20	2.025	515

Suplementos

Por salidas desde Bilbao, Valencia y Málaga con las Cías. Lufthansa y Aeroflot	Consultar
Tasas de aeropuerto Cía. Aeroflot (a reconfirmar)	190
Tasas de aeropuerto Cía. Lufthansa (a reconfirmar)	240
Emisión Visado de Rusia	78
Seguros Exclusivos AXA de gastos de anulación y otros (a contratar al reservar) desde	29

Consultar suplementos por salidas desde otras ciudades

EL PRECIO INCLUYE:

Billete aéreo, Madrid o Barcelona/Moscú y San Petersburgo/Madrid o Barcelona con las Cías. Aeroflot o Lufthansa (vía punto europeo). 7 noches de alojamiento en los hoteles previstos (o similares), en hab. estándar con baño y/o ducha. Régimen de pensión completa (en tren “Sapsan” una de las comidas será en forma de “Picnic”). Transporte terrestre en autocares en las ciudades y el tren de Alta Velocidad “Sapsan” para el trayecto San Petersburgo/Moscú. Las visitas indicadas en el itinerario con guías oficiales en español y entradas. Asistencia y traslados aeropuerto-hotel-aeropuerto y hotel-estación-hotel (con guía de habla hispana para más de 10 personas). Representación permanente de Politours en Rusia. Seguro de viaje.

FECHAS DE SALIDA 2020:

• **SÁBADOS del 25 Abril al 31 Octubre 2020**

HOTELES PREVISTOS (o similares)

en **habitación standard:**

- **MOSCÚ:** Radisson Sonya 4*S / Hilton Leningradskaya 5* / DoubleTree marina by Hilton 4*S / Marriott Tverskaya 4*S / Radisson Blu Belorusskaya 4*S
- **SAN PETERSBURGO:** Sokos Vasilievsky 4*S / Park Inn Nevsky 4*S / Courtyard Marriott Pushkin 4*S

NOTAS IMPORTANTES:

- Este circuito es exclusivo y está organizado por nuestro receptor en Rusia. Tiene fechas de salida fijas y no admite cambios de ruta ni hoteles.
- El Acceso a las estaciones de tren en Rusia en ocasiones es dificultoso tanto para los transportes como para los clientes. En ocasiones los traslados resultan caóticos obligando al cliente a transportar su propio equipaje con dificultad debido a que las infraestructuras no se pueden comparar con los estándares europeos.
- Los precios están calculados en base a vuelos en línea regular (clase Turista) desde Madrid y Barcelona con las Cías. Aeroflot y Lufthansa. Consultar suplementos desde otras ciudades.
- Viajar a Rusia en visita turística con un paquete organizado sigue siendo la fórmula más segura de visitarlo, pero ello no significa que Politours tenga una varita mágica para que todo este entorno cambie y se desarrollen todos los servicios como a Vd. y a nosotros nos gustaría, empezando por el tráfico caótico de las dos grandes ciudades, que en algunos casos dificultan hasta tal punto los accesos a los sitios de interés turístico que puede tomarse la decisión de realizar algunas visitas a pie o en transporte público (Metro) si los trayectos lo permiten, así como permutar el orden de las visitas. Especialmente en Moscú y San Petersburgo lo normal son atascos en las vías urbanas, lo excepcional es si el tráfico rodado es fluido. Paciencia y relajación.
- Rogamos consultar resto de notas muy importantes sobre los viajes a Rusia y Ex-Repúblicas URSS en nuestro catálogo monográfico “Rusia 2019/20”.