

Capitales de Rusia "Clásico"



HOTELES 4*

TOUR EXCLUSIVO Incluyendo 7 DESAYUNOS + 6 ALMUERZOS + TREN DE ALTA VELOCIDAD SAPSAN + TRASLADOS y 6 VISITAS

DÍA 1º ESPAÑA/MOSCÚ

Presentación en el aeropuerto para salir en vuelo de línea regular, vía punto europeo, con destino a **Moscú**. Llegada y traslado al hotel. Alojamiento.

DÍA 2º MOSCÚ

• Desayuno + almuerzo.

Visita panorámica de Moscú totalmente guiada en español. Pasaremos a través de amplias avenidas como la célebre Tverskaya, el célebre teatro Bolshoi, la Catedral de Cristo Salvador, el imponente edificio de la Lubianka, sede del antiguo KGB, y las pequeñas iglesias del viejo barrio "Kitai Gorod". Recorreremos las avenidas que bordean el río Moskova, con vistas del Parlamento ("la Duma") y el Gobierno (la "Casa Blanca"); el Estadio Olímpico, la "Colina de los Gorriones", el rascacielos de la Universidad Lomonosov y pararemos en el Parque de la Victoria. Realizaremos también una parada exterior del Monasterio de Novodevichi. Por la tarde realizaremos la **visita interior de la Catedral de Cristo Salvador**, la catedral Ortodoxa más alta del mundo. Alojamiento en el hotel.

DÍA 3º MOSCÚ

• Desayuno + almuerzo.

Por la mañana **visita del Kremlin con una de sus Catedrales**. Ha sido declarado Patrimonio de la Humanidad por la UNESCO. Alberga todos los órganos principales del gobierno político y religioso: el Palacio Presidencial, diferentes edificios administrativos y militares, como el Senado y el Arsenal, así como numerosas iglesias y catedrales. **Visitaremos el interior del recinto para admirar la "Campana Zarina" y el "Cañón Zar"**. Finalizaremos **visitando la célebre "Plaza de las Catedrales"**, enmarcada por las de San Miguel, la Ascensión y la Anunciación. Alojamiento en el hotel.

DÍA 4º MOSCÚ/SAN PETERSBURGO

• Desayuno buffet + picnic a bordo.

A la hora prevista traslado a la estación para salir en el **tren de Alta Velocidad "Sapsan" con destino San Petersburgo**. Llegada. Traslado al hotel y alojamiento. *(En función de los

horarios definitivos del tren "Sapsan", aun no determinados al cierre de la edición de este catálogo por parte de la Compañía Rusa de Ferrocarriles, una de las comidas pertenecientes a este día podría realizarse en forma de "Picnic").

DÍA 5º SAN PETERSBURGO

• Desayuno + almuerzo.

Por la mañana realizaremos una extensa **visita panorámica de San Petersburgo totalmente guiada en español**: Pasaremos por la Avenida Nevsky, el Palacio Anichkov, el Palacio Belozersky, la Catedral de Nuestra Señora de Kazán, la iglesia de El Salvador sobre la Sangre Derramada, el Museo del Hermitage, la Fortaleza de Pedro y Pablo, en la isla Vassilievski, la Strelka, el palacio Menchikov y el histórico edificio de la Universidad, pasando por el Almirantazgo, la estatua de Pedro "El Grande" ante el edificio del Senado y la Catedral de San Isaac. La plaza Teatrálnaya alberga los edificios del Conservatorio y el célebre Teatro Mariinsky. Terminaremos ante la bella catedral de San Nicolás de los Marineros y la vista exterior cerca del Acorazado "Aurora". Alojamiento en el hotel.

DÍA 6º SAN PETERSBURGO

• Desayuno + almuerzo.

Visita del Museo del Hermitage, situado en el antiguo Palacio de Invierno, residencia de los Zares. El Hermitage es el museo más grande de Rusia, con obras de Leonardo da Vinci, Rafael y Rembrandt; Gauguin, Matisse y Van Gogh, Picasso, etc. Alojamiento en el hotel.

DÍA 7º SAN PETERSBURGO

• Desayuno + almuerzo.

Día libre para disfrutar de la ciudad, realizar las últimas compras o contratar visitas opcionales. Alojamiento en el hotel.

DÍA 8º SAN PETERSBURGO/ESPAÑA

• Desayuno.

A la hora indicada se realizará el traslado al aeropuerto para salir en vuelo de línea regular, vía punto europeo, con destino España.

Europa

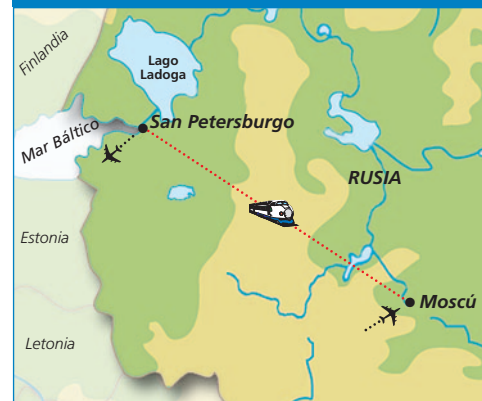

8 DÍAS / 7 noches de hotel

desde **1.538 €**

(visado, tasas de aeropuerto y carburante incluidas)

Precios por persona (en euros) desde MADRID y BARCELONA con las Cías. Aeroflot/Lufthansa

Fecha de salida (SÁBADOS)	En hab. doble/twin	supl hab. individual
25 Abr/2 May y 10/31 Oct '20	1.270	475
9 May/25 Jul '20	1.405	475
1 Ago/3 Oct '20	1.395	475

Suplementos

Por salidas desde Bilbao, Valencia y Málaga con las cías. Lufthansa y Aeroflot	Consultar
Por Pensión Completa (6 cenas)	250
Tasas de aeropuerto Cía. Aeroflot (a reconfirmar)	190
Tasas de aeropuerto Cía. Lufthansa (a reconfirmar)	240
Emisión Visado de Rusia	78
Seguros Exclusivos AXA de gastos de anulación y otros (a contratar al reservar) desde	29
Consultar suplementos por salidas desde otras ciudades	



EL PRECIO INCLUYE:

Billete aéreo, Madrid o Barcelona/Moscú y San Petersburgo/Madrid o Barcelona con las cías. Aeroflot o Lufthansa (vía punto europeo). 7 noches de alojamiento en los hoteles previstos (o similares), en hab. estándar con baño y/o ducha. 7 desayunos + 6 almuerzos (en tren "Sapsan" una de las comidas será en forma de "Picnic"). Transporte terrestre en autocares en las ciudades y el tren de Alta Velocidad "Sapsan" para el trayecto San Petersburgo/Moscú. Las visitas indicadas en el itinerario con guías oficiales en español y entradas. Asistencia y traslados aeropuerto-hotel-aeropuerto y hotel-estación-hotel (con guía de habla hispana para más de 10 personas). Representación permanente de Politours en Rusia. Seguro de viaje.

FECHAS DE SALIDA 2020:

• SÁBADOS del 25 Abril al 31 Octubre 2020

HOTELES PREVISTOS (o similares)

en habitación standard:

- **MOSCÚ:** Park Inn Pulkovskaya 4* / Park Inn Pribaltiskaya 4* / Moskva 4*
- **SAN PETERSBURGO:** Holiday Inn 4* / Park Inn 4* / Borodino 4* / Radisson Blu Belorusskaya 4*S

NOTAS IMPORTANTES:

- Este circuito es exclusivo y está organizado por nuestro receptor en Rusia. Tiene fechas de salida fijas y no admite cambios de ruta ni hoteles.
- El Acceso a las estaciones de tren en Rusia en ocasiones es dificultoso tanto para los transportes como para los clientes. En ocasiones los traslados resultan caóticos obligando al cliente a transportar su propio equipaje con dificultad debido a que las infraestructuras no se pueden comparar con los estándares europeos.
- Los almuerzos de la Media Pensión se realizarán en restaurantes seleccionados.
- Los precios están calculados en base a vuelos en línea regular (clase Turista) desde Madrid y Barcelona con las Cías. Aeroflot y Lufthansa. Consultar suplementos desde otras ciudades.
- Viajar a Rusia en visita turística con un paquete organizado sigue siendo la fórmula más segura de visitarlo, pero ello no significa que Politours tenga una varita mágica para que todo este entorno cambie y se desarrollen todos los servicios como a Vd. y a nosotros nos gustaría, empezando por el tráfico caótico de las dos grandes ciudades, que en algunos casos dificultan hasta tal punto los accesos a los sitios de interés turístico que puede tomarse la decisión de realizar algunas visitas a pie o en transporte público (Metro) si los trayectos lo permiten, así como permutar el orden de las visitas. Especialmente en Moscú y San Petersburgo lo normal son atascos en las vías urbanas, lo excepcional es si el tráfico rodado es fluido. Paciencia y relajación.
- Rogamos consultar resto de notas muy importantes sobre los viajes a Rusia y Ex-Repúblicas URSS en nuestro catálogo monográfico "Rusia 2019/20".