

Gran Crucero por el DANUBIO Oriental

M.S. RIVER NAVIGATOR 4 ⚓ **cruiSaway**

M.S. RIVER DISCOVERY 5 ⚓ **cruiSaway**

8 días/7 noches desde **1.550 €**

11 días/10 noches desde **1.690 €**

Salidas de Mayo a Agosto 2020



Pensión Completa (a bordo) + 8 visitas incluidas

Información General Barco RIVER NAVIGATOR

- Categoría fluvial: 33333Sup
- Año de construcción: 2002
- Última renovación: 2013
- Eslora/Manga: 110 m/11,40 m
- Calado: 1,50 m
- Motores: 2xCAT 2508B
- Camarotes: 65
- Tripulación/Pasajeros: 40/130
- Voltaje: 220 V
- Bandera: Alemana
- Ascensor/Silla salvaescaleras: Si/Si

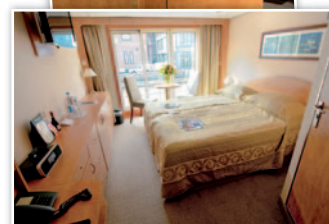
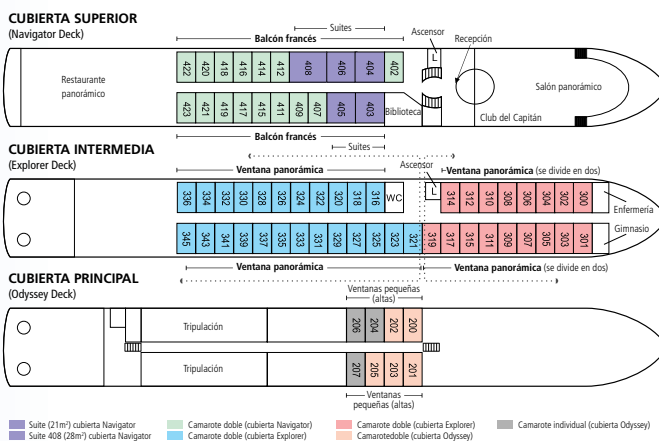

Información General Barco RIVER DISCOVERY II

- Categoría fluvial: 33333
- Año de construcción: 2012
- Eslora: 125,50 mm
- Manga: 11,50 m
- Calado: 1,70 m
- Motores: 2xCAT 32
- Camarotes: 92
- Tripulación/Pasajeros: 40/170
- Voltaje: 220 V
- Bandera: Alemana
- Ascensor/Silla salvaescaleras: Si/No

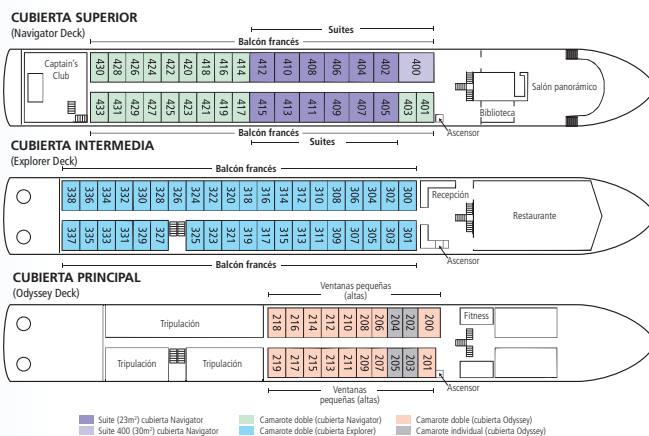

● Propinas (comunes a los dos barcos) = 70 € por persona (7€/ día). Dentro del Viaje Combinado no están incluidas. En el caso de los Cruceros pierden su voluntariedad y son obligatorias. Se entrega a bordo a la finalización del viaje. Único destinatario el personal de servicio a bordo.

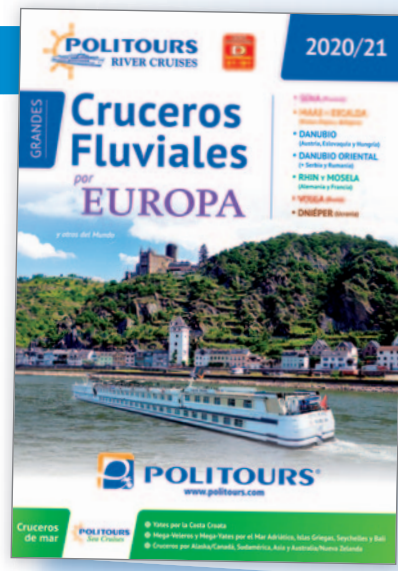

Versión A: VIENA/TURNU MAGURELE				Versión B: TURNU MAGURELE/VIENA			
Día	Ciudad	Llegada	Salida	Día	Ciudad	Llegada	Salida
1º	Viena	embarque 15,00		1º	Turnu Magurele	embarque 15,00	
2º	Viena	—	23,00	2º	Vidin	13,00	23,00
3º	Bratislava	—	21,00	3º	Iron Gate	09,15	11,15
4º	Budapest	13,00	—		Donji Milanovac	14,00	15,30
5º	Budapest	—	21,00		Golubac	18,30	2,00
6º	Mohacs (parada técnica)	07,00	09,00	4º	Belgrado	07,00	23,00
	Osijek	15,00	23,00	5º	Novi Sad	06,00	20,00
7º	Novi Sad	08,00	—	6º	Osijek	07,00	13,30
8º	Novi Sad	—	01,30	7º	Mohacs (parada técnica)	20,00	22,00
	Belgrado	06,30	23,00		Budapest	13,00	—
9º	Golubac	06,00	09,00	8º	Budapest	—	21,00
	Donji Milanovac	11,30	14,00	9º	Bratislava	14,00	21,00
	Iron Gate	16,00	18,00	10º	Viena	04,00	—
10º	Vidin	02,00	18,30	11º	Viena	desembarque 09,00	
11º	Turnu Magurele	05,00	—				
	Desembarque 09,00						

Nota: El itinerario y los horarios son aproximados, y están sujetos a eventuales cambios por causas técnicas y/o fuerza mayor.

Versión A: VIENA/TURNU MAGURELE-Rumanía (11 días/10n) Barco River Navigator: Julio 2 – Barco River Discovery II: Mayo 23

Día 1º Viena (Austria) • Cena a bordo.

Embarque a partir de las 15,00h. Coctel de bienvenida y presentación del capitán y su tripulación. Alojamiento a bordo.

Día 2º Viena (Austria) • Pensión completa a bordo.

Visita panorámica de la ciudad durante la cual conoceremos los lugares más atractivos de la Capital Imperial. Empezaremos con una parada en Hundertwasserhaus, una de las atracciones arquitectónicas más populares de Viena. Continuaremos recorriendo la Ringstrasse para acabar paseando por el casco antiguo de la ciudad. Regreso al barco pasando por el Prater y su famosa Noria Gigante. Resto del día libre. Alojamiento a bordo. Navegación nocturna

Día 3º Bratislava (Eslovaquia) • Pensión completa a bordo.

Llegada de madrugada a **Bratislava**. **Visita de la ciudad**, que nos llevará a través de las murallas de la ciudad, a la Ciudad Vieja, pasando por St. Martin's y el palacio presidencial Grassalkovich. El recorrido continuará con un paseo por el casco antiguo. Tiempo libre y regreso al barco. Resto del día libre. Alojamiento a bordo. Navegación nocturna.

Día 4º Budapest (Hungría) • Pensión completa a bordo.

Navegación durante la mañana a lo largo de la frontera eslova-co-húngara. **Crucero panorámico** a través de la **curva del Danubio**, que incluye la magnífica visita de la Basílica de Esztergom, la más grande de Hungría, así como las ruinas del Castillo de Visegrad. Llegada al mediodía a **Budapest**. **Panorámica en autocar** de esta hermosa ciudad, comenzaremos con la zona de Pest; la avenida Andrassy, la Ópera, la Plaza de los Héroes, el Parlamento. Continuaremos hacia

la zona de Buda con parada en el Bastión de los Pescadores y el Monte Gellert. Tarde libre. Alojamiento a bordo.

Día 5º Budapest (Hungría) • Pensión completa a bordo.

Día libre en Budapest. Por la tarde, **actuación de un dúo zingaro a bordo** (violín y piano) donde se interpretarán piezas clásicas y tradicionales más conocidas. Alojamiento a bordo. Iniciamos navegación, no sin antes disfrutar de una magnífica panorámica de la Perla del Danubio y sus impresionantes edificios iluminados. Navegación nocturna.

Día 6º Osijek (Croacia) • Pensión completa a bordo.

Antes de abandonar Hungría realizaremos una parada técnica en Mohacs. Llegada a **Osijek** después del almuerzo. Osijek es la cuarta ciudad más grande de Croacia, centro económico y cultural importante de la región de Slavonija. **Visita panorámica** de esta hermosa ciudad barroca comenzando el recorrido con un traslado en autocar hasta la fortaleza Tvrdja, en la parte antigua de la ciudad, considerado como el conjunto barroco mejor conservado y más grande de Croacia. Caminaremos por su centro histórico. Parada para disfrutar de un refresco y continuación de la visita. Tiempo libre. Alojamiento a bordo. Navegación nocturna.

Día 7º Novi Sad (Serbia) • Pensión completa a bordo.

Llegada a **Novi Sad**, la segunda ciudad más grande de Serbia. **Visita panorámica a pie** por el centro de la ciudad. Pasearemos hasta el mercado verde y centro histórico. Continuaremos con la visita en autocar hasta llegar al pie del cerro Petrovaradin para subir andando hasta la Fortaleza Superior, la segunda fortaleza más grande de Europa. Tiempo libre. Alojamiento a bordo. Navegación nocturna.

Día 8º Belgrado (Serbia) • Pensión completa a bordo.

Llegada temprano a **Belgrado**. El día lo iniciaremos con la **visita panorámica** de la hermosa capital de la República de Serbia: desde la Fortaleza Kalemegdan, que se cierne sobre la confluencia de los ríos Danubio y Sava, la Catedral Ortodoxa de San Sava, el Parlamento, etc., hasta acabar en la zona peatonal de la ciudad donde disfrutaremos de un refrigerio seguido de tiempo libre. Tiempo libre por la tarde con posibilidad de realizar excursiones opcionales. Por la noche espectáculo folclórico a cargo de uno de los conjuntos más conocidos de Belgrado. Alojamiento a bordo. Navegación nocturna.

Día 9º Navegación por las Gargantas de "The Iron Gates" ("Puertas de Hierro" - Serbia/Bulgaria) • Pensión completa a bordo.

Al despertar, nos encontraremos a la entrada de las gargantas, al lado de la fortaleza de Golubac. Navegación hasta llegar a la pequeña ciudad de Donji Milanovac. Disfrute de una mañana relajante a bordo mientras navegamos a través de una de las zonas más hermosas de todo el Danubio, las gargantas de "The Iron Gates". Salvar este obstáculo supuso para la navegación un gigante reto en el mundo de la ingeniería, construyendo el sistema hidroeléctrico y de navegación más grande de su tipo en Europa. **Posibilidad de excursión opcional**. Coctel de despedida, seguido de la cena de gala del capitán. Navegación nocturna.

Día 10º Vidin (Bulgaria) • Pensión completa a bordo.

¡Bienvenido a Bulgaria! Iniciaremos por la mañana un **recorrido panorámico a pie** por este encantador puerto fluvial búlgaro, donde destaca su fortaleza del S. XIII "Baba Vida" (la abuela Vida), pasaremos por el "triángulo de la tolerancia" donde conviven una iglesia cristiana ortodoxa, una sinagoga (en ruinas) y una mezquita. Tiempo libre por la tarde con posibilidad de realizar una excursión opcional. Alojamiento a bordo. Navegación nocturna.

Día 11º Turnu Magurele (Rumanía) • Desayuno a bordo.

Desembarque.



Precios por persona en Cabina Doble (en euros) 11 DÍAS/10n de Crucero en Pensión Completa

Barco River Navigator 4↓S		Cub. Principal Estándar	Cub. Intermedia Estándar	Cub. Intermedia Gran ventana	Cub. Superior Balcón francés
Fechas de Crucero	Versión				
Junio 15*	*Especial (8 días)	1.550	1.650	1.900	2.250
Junio 22	B	1.690	1.790	2.050	2.450
Julio 2	A	1.690	1.790	2.050	2.450
Julio 12	B	1.690	1.790	2.050	2.450

*Versión especial 8 días/7 noches, embarque en Budapest y desembarque en Turnu Magurele. Consultar itinerario detallado.

Barco River Discovery II 5↓		Cub. Principal Estándar	Cub. Intermedia Balcón francés	Cub. Superior Balcón francés
Fechas de Crucero	Versión			
Mayo 23	A	1.950	2.250	2.550
Junio 2	B	2.100	2.300	2.600
Agosto 1	B	2.100	2.300	2.600
Agosto 21	B	2.100	2.300	2.600

- Tasas portuarias/ciudades 68 € ■ Individual ■ suite: rogamos consultar precios

- Avion + Traslados (tasas no incluidas) desde 490 €

Versión B: TURNU MAGURELE-Rumanía/VIENA (11 días/10n)

Barco River Navigator: Junio 22; Julio 12 – Barco River Discovery II: Junio 2; Agosto 1 y 21