

Gran Crucero por el DANUBIO

M.S. SWISS DIAMOND 4 ⚓ SCYLLA

8 días/7 noches desde 1.450 €

Salidas LUNES (11 Mayo a 14 Septiembre 2020)



Pensión Completa (a bordo) + 4 visitas incluidas + espectáculo folclórico a bordo del barco

Información General

- Categoría fluvial:
- Año de construcción: 1996
- Última renovación: 2020
- Eslora: 101,40 m
- Manga: 11,40 m
- Calado: 1,30 m
- Motores: 1.500 hp
- Camarotes: 61
- Tripulación: 31
- Pasajeros: 123
- Voltaje: 220 V
- Bandera: Suiza
- Ascensor: Si
- Silla salvaescaleras: Si

Disponibilidad
On Line



● Servicios incluidos a bordo

Guía de bolsillo de la ruta y documentación; copa de bienvenida; pensión completa a bordo (bebidas no incluidas, primer servicio cena, último servicio desayuno) gastronomía de alta calidad con selección de menús diarios (servicio buffet); asignación permanente de mesa en restaurante, algunas cenas serán servidas; café y té gratuito después de las comidas; guías acompañantes y locales, animación, todo en español; servicio de lavandería y planchado (serán cargados en cuenta).

● Tarjetas de crédito

Se aceptan (excepto en excursiones opcionales).

● Idioma a bordo

Español y multilingüe.

● Propinas = 50 € por persona (7€/día)

Dentro del Viaje Combinado no están incluidas. En el caso de los Cruceros pierden su voluntariedad y son obligatorias. Se entrega a bordo a la finalización del viaje. Único destinatario el personal de servicio a bordo.

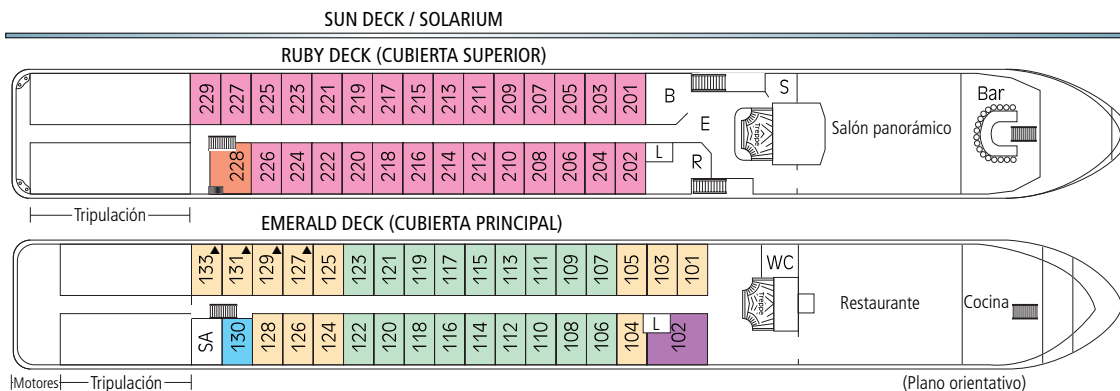

- E Entrada
- S Tienda de recuerdos
- R Recepción
- SA Sauna/Solarium
- B Biblioteca
- L Ascensor
- Camarote doble "B2"
- ▲ Camarote doble con 1 litera
- Camarote doble "B1"
- Camarote doble "A"
- Camarote triple
- Camarote individual
- Mini Suite (con 3ª cama)

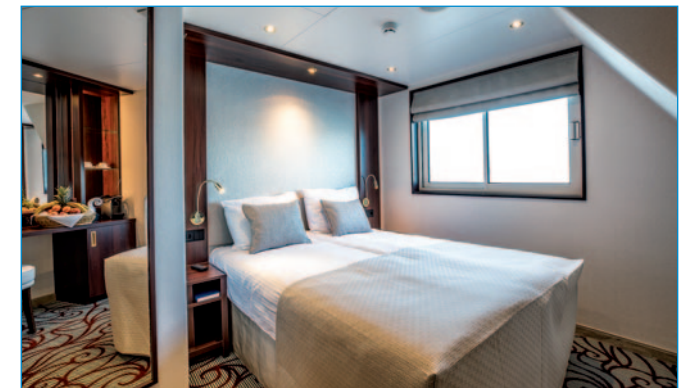

CRUCEROS FLUVIALES

Versión A: LINZ/BUDAPEST (8 días/7n)

Fechas de salida: Mayo 11 y 25; Junio 8 y 22; Julio 6 y 20; Agosto 17 y 31; Septiembre 14

DÍA 1º LINZ (AUSTRIA)

• Lunes • Cena a bordo.

Embarque en el puerto de Linz, en el centro de la ciudad. Alojamiento a bordo.

DÍA 2º LINZ

• Martes • Pensión completa a bordo.

Linz es la capital de la Alta Austria y una preciosa ciudad barroca, situada entre el Valle del Danubio y la antigua ruta de la sal, es desde el siglo XIX el puerto más importante del medio Danubio. Día libre para descubrir la ciudad. Recomendamos realizar la excursión opcional de día completo a Salzburgo. Alojamiento a bordo. Cocktail de bienvenida y presentación de la tripulación. Navegación nocturna hacia Melk.

DÍA 3º MELK/DÜRNSTEIN/VIENA

• Miércoles • Pensión completa a bordo.

Llegada a primera hora a Melk, ciudad pintoresca a los pies de una Abadía Benedictina de 900 años de historia, situada en una de las regiones más bellas del valle del Danubio, Wachau. A la hora indicada saldremos hacia Dürnstein. Llegada y visita de esta villa situada en el corazón del Valle de Wachau, una de las regiones más famosas de Austria. Fue aquí, concretamente en el Castillo de Kueringer, donde Ricardo "Corazón de León" estuvo prisionero tras su retorno de las Cruzadas. Navegación hacia Viena. Alojamiento a bordo.

DÍA 4º VIENA

• Jueves • Pensión completa a bordo.

Visita panorámica guiada de la capital de Austria, durante la cual disfrutaremos de edificios y monumentos como la Ópera, el Ayuntamiento, el Parlamento, el Barrio de los Museos y el viejo centro histórico, donde recorreremos a pie los alrededores de la Catedral de San Esteban. Tarde libre para actividades opcionales. Alojamiento a bordo.

DÍA 5º VIENA/BRATISLAVA (ESLOVAQUIA)

• Viernes • Pensión completa a bordo.

Por la mañana, tiempo libre en la ciudad, corazón de la Europa Central, que evoca a través de sus bailes suntuosos y ligeros valses la fastuosidad del Imperio de los Habsburgo. A la hora indicada, salida hacia Bratislava. Llegada por la tarde y visita de esta antigua ciudad de coronaciones imperiales, hoy joven y activa capital de la reciente República Eslovaca. Paseo guiado por el centro de la ciudad, durante el cual podremos ver el Palacio del Arzobispado, el Teatro Nacional, la Catedral de San Martín, la Puerta Michalska y el Ayuntamiento. Continuación hacia Esztergom. Alojamiento a bordo.

DÍA 6º ESZTERGOM/BUDAPEST (HUNGRÍA)

• Sábado • Pensión completa a bordo.

Escala técnica en Esztergom/Stúrovo y desembarque de las personas que eligieron hacer la excursión opcional del "Recodo del Danubio", en la que se saldrá en autobús para visitar la Basílica de Esztergom, capital religiosa de Hungría. Continuación hacia Vysegrad, en el corazón del famoso "Recodo del Danubio" para

admirar el panorama desde el castillo a más de 200 m de altura. Seguiremos a Szentendre, ciudad situada a sólo una veintena de kilómetros de Budapest donde numerosos artistas se han instalado, por lo que se le conoce como el "Montmartre" húngaro. Szentendre fue dotada con una iglesia ortodoxa en 1690, cuando una gran mayoría de población serbia vivía aquí. Continuación hacia Budapest. Llegada al barco. Por la tarde visita panorámica de Budapest: los grandes bulevares, el Parlamento, la Ópera, la Plaza de los Héroes en la zona de Pest y el Bastión de los Pescadores en la orilla opuesta, la zona de Buda. Después de la cena, espectáculo folclórico a bordo del barco. Alojamiento a bordo.

DÍA 7º BUDAPEST

• Domingo • Pensión completa a bordo.

Budapest es una antigua joya del Imperio Austro-Húngaro unida al Danubio, uno de los ríos navegables más grandes de Europa. Día libre para conocer a su aire la ciudad. Posibilidad de realizar opcionalmente alguna excursión. Cena de gala, espectáculo ofrecido por el equipo del barco y noche de baile. Alojamiento a bordo.

DÍA 8º BUDAPEST

• Lunes • Desayuno a bordo.

Desembarque.

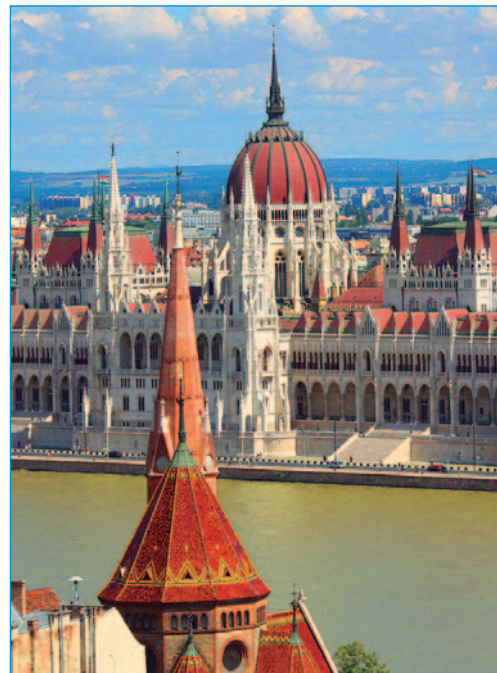

Versión A: LINZ/BUDAPEST

Día	Ciudad	Llegada	Salida
Lunes	Linz	embarque 18,00	
Martes	Linz	—	21,00
Miércoles	Melk	04,30	12,00
	Dürnstein	13,30	17,30
	Viena	22,30	—
Jueves	Viena	—	—
Viernes	Viena	—	13,15
	Bratislava	17,15	23,15
Sábado	Esztergom/Stúrovo	08,15	09,30
	Budapest	13,00	—
Domingo	Budapest	—	—
Lunes	Budapest	desembarque 09,00	

Versión B: BUDAPEST/LINZ

Día	Ciudad	Llegada	Salida
Lunes	Budapest	embarque 18,00	
Martes	Budapest	—	—
Miércoles	Budapest	—	14,00
	Esztergom/Stúrovo	19,30	20,00
Jueves	Bratislava	07,30	13,30
	Viena	19,30	—
Viernes	Viena	—	23,59
Sábado	Dürnstein	07,30	12,00
	Melk	15,00	21,30
Domingo	Linz	07,30	—
Lunes	Linz	desembarque 09,00	

Nota: El itinerario y los horarios son aproximados, y están sujetos a eventuales cambios por causas técnicas y/o fuerza mayor.

Precios por persona en Camarote Doble (en euros) 8 DÍAS/7n de Crucero en Pensión Completa

Fechas de Crucero	Versión	Cub. Principal Camarote "B2"	Cub. Principal Camarote "B1"	Cub. Superior Camarote "A"
Mayo 11	A	1.490	1.590	1.750
Mayo 18	B	1.560	1.660	1.820
Mayo 25	A	1.600	1.700	1.860
Junio 1	B	1.600	1.700	1.860
Junio 8	A	1.600	1.700	1.860
Junio 15	B	1.600	1.700	1.860
Junio 22	A	1.600	1.700	1.860
Junio 29	B	1.560	1.660	1.820
Julio 6	A	1.450	1.590	1.750
Julio 13	B	1.450	1.590	1.750
Julio 20	A	1.450	1.590	1.750
Agosto 10	B	1.490	1.660	1.820
Agosto 17	A	1.490	1.660	1.820
Agosto 24	B	1.490	1.700	1.860
Agosto 31	A	1.650	1.750	1.910
Septiembre 7	B	1.650	1.750	1.910
Septiembre 14	A	1.650	1.700	1.860

- Paquete de bebidas en comidas (almuerzos/cenas) 115 - Paquete bebidas "T.I." (de 8h a 24h) 250

- Tasas portuarias/ciudades 58 Triple Individual Minisuite: rogamos consultar precios

- Avion desde Valencia + Traslados (tasas no incluidas) desde 330

Versión B: BUDAPEST/LINZ (8 días/7n)

Fechas de salida: Mayo 18; Junio 1, 15 y 29; Julio 13; Agosto 10 y 24; Septiembre 7