



DÍA 1º BILBAO / MOSCÚ

• Sábado • Cena.

Presentación en el aeropuerto para salir en vuelo de línea regular, vía punto europeo, con destino a **Moscú**. Llegada y traslado al hotel. Alojamiento.

DÍA 2º MOSCÚ

• Domingo • Pensión Completa.

Por la mañana realizaremos la **visita panorámica de Moscú totalmente guiada en español**. Pasaremos a través de amplias avenidas como la célebre Tverskaya, el célebre teatro Bolshoi, la Catedral de Cristo Salvador, el imponente edificio de la Lubianka, sede del antiguo KGB, y las pequeñas iglesias del viejo barrio "Kitai Gorod". Recorreremos las avenidas que bordean el río Moskova, con vistas del Parlamento ("la Duma") y el Gobierno (la "Casa Blanca"); el Estadio Olímpico, la "Colina de los Gorriones", coronada por el célebre rascacielos de la Universidad Lomonosov y pararemos en el Parque de la Victoria. Realizaremos también una parada exterior del Monasterio de Novodevichi, declarado Patrimonio de la Humanidad por la UNESCO y su lago que inspiró a Tchaikovsky en el "Lago de los Cisnes". A continuación realizaremos la **visita interior de la Catedral de Cristo Salva-**

dor, la catedral Ortodoxa más alta del mundo, preciosa reconstrucción de la antigua Catedral destruida por Stalin en 1931 para construir su "Palacio de los Soviets". Por la tarde realizaremos la **visita de la Galería Tretiakov**. Esta incomparable pinacoteca, fue llamada así en honor a su fundador, el célebre negociante Pavel Tretiakov (1832-1898), gran mecenas ruso del siglo XIX, cuyo sueño fue siempre la creación de un museo accesible a cualquier visitante, con una gran colección de objetos que permitirán comprender y admirar la historia del Arte ruso, sacro y laico. Este museo alberga más de 130.000 obras creadas por artistas rusos, además de su magnífica colección de iconos. Destaca la famosa obra maestra del gran Andrei Rublev, "la Trinidad". Alojamiento en el hotel.

DÍA 3º MOSCÚ

• Lunes • Pensión Completa.

Por la mañana **recorrido a pie por el centro histórico**, incluyendo la Plaza Roja, declarada Patrimonio de la Humanidad por la UNESCO, donde se sitúan el Mausoleo de Lenin, el Museo de Historia y la entrada del Kremlin. Visita exterior de la Catedral de San Basilio frente a las murallas del kremlin, auténtica "tarjeta de presentación" de la ciudad. Con sus mundialmente reconocidas

cúpulas multicolores en forma de bulbo. Fue construida entre 1555 y 1561 por orden de Iván el terrible para conmemorar la toma de Kazán. La leyenda dice que "Iván el terrible" admiraba tanto la obra, que ordenó cegar al arquitecto para que nunca pudiera realizar otra igual. A continuación realizaremos la **visita del Kremlin con una de sus Catedrales**. Ha sido declarado Patrimonio de la Humanidad por la UNESCO. Construido entre los siglos XV y XVII, en la actualidad alberga todos los órganos principales del gobierno político y religioso: el Palacio Presidencial, diferentes edificios administrativos y militares, como el Senado y el Arsenal, así como numerosas iglesias y catedrales. Sus murallas, dominando el río Moskova y la Plaza Roja, están compuestas de ladrillo rojo, con una longitud total de 2.235 metros. Visitaremos el interior del recinto para admirar la "Campana Zarina", la mayor del mundo, fundida en 1733, y el "Cañón Zar", uno de los mayores jamás construidos, fundido en 1586 por Andrei Chejov. Su finalidad era la de defender la entrada por la Puerta de San Salvador, pero hasta ahora nunca se ha utilizado. Finalizaremos visitando la célebre "**Plaza de las Catedrales**", enmarcada por las de San Miguel, la Ascensión y la Anunciación. Por la tarde visita del Metro de Moscú. Inaugurado el 15 de mayo de 1935 por el poder soviético como símbolo del avance tecnológico e industrial del sistema político, el Metro de Moscú era el "Palacio del Pueblo". Aun hoy día es el principal medio de transporte de la ciudad y uno de los principales del mundo, con 200 km de líneas y 145 estaciones. Alojamiento en el hotel.

DÍA 4º MOSCÚ / SAN PETERSBURGO

• Martes • Pensión Completa (*).

A la hora prevista traslado a la estación para salir en el nuevo **tren de Alta Velocidad "Sapsan" con destino San Petersburgo**. Llegada. Traslado al hotel y alojamiento. *(En función de los horarios definitivos del tren "Sapsan", aun no determinados al cierre de la edición de este catálogo por parte de la Compañía Rusa de Ferrocarriles, una de las comidas pertenecientes a este día podría realizarse en forma de "Picnic" a bordo del tren).

DÍA 5º SAN PETERSBURGO

• Miércoles • Pensión Completa.

Por la mañana realizaremos una **extensa visita panorámica totalmente guiada en español de San Petersburgo**, declarada Patrimonio Mundial de la Humanidad por la UNESCO, es llamada la "Venecia del Norte". En la panorámica pasaremos por la Avenida Nevsky, el Palacio Anichkov, el Palacio Belozersky, la Catedral de Nuestra Señora de Kazán, Eliseev, la célebre iglesia de El Salvador sobre la Sangre Derramada, el Museo del Hermitage, la Fortaleza de Pedro y Pablo, en la isla Vassilievski, la Strelka, el palacio Menchikov y el histórico edificio de la Universidad, pasaremos ante el Almirantazgo. Veremos la estatua de Pedro "El Grande" ante el edificio del Senado y la Catedral de San Isaac. La plaza Teatrálnaya alberga los edificios del Conservatorio y el célebre Teatro Mariinsky. Terminaremos ante la bella catedral de San Nicolás de los Marineros, rodeada de canales y la vista exterior cerca del Acorazado "Aurora". Por la tarde realizaremos la **visita**

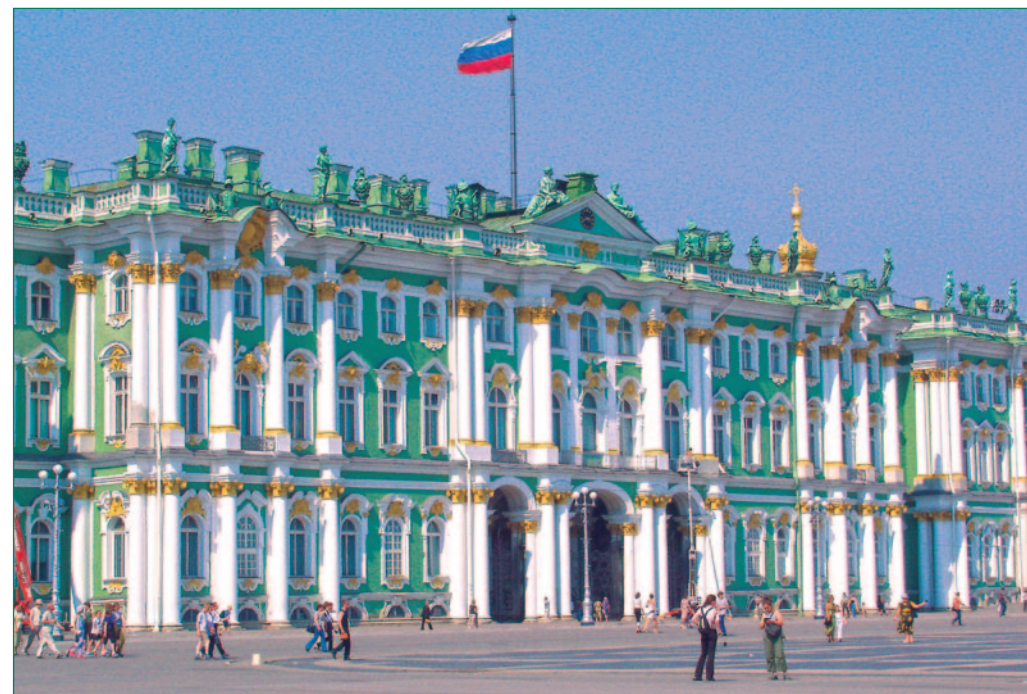



de la **Fortaleza de Pedro y Pablo**, estaba destinada a proteger la ciudad de las incursiones por vía marítima. En la Catedral de su interior podremos encontrar la tumba del fundador de la ciudad, el Zar Pedro el Grande, así como las de los zares de la dinastía Romanov y sus familias, incluyendo Nicolás II y su esposa e hijos, asesinados durante la revolución en 1918. Alojamiento en el hotel.

DÍA 6º SAN PETERSBURGO

• Jueves • Pensión Completa.

Por la mañana **visita del Museo del Hermitage**, situado en el antiguo Palacio de Invierno, residencia de los Zares. El Hermitage es el museo más grande de Rusia, debe su renombre internacional en especial a sus colecciones de pintura de las escuelas italiana, flamenca, francesa y española. En particular, obras de Leonardo da Vinci, Rafael y Rembrandt; Gauguin, Matisse y Van Gogh, Picasso, etc. Sus suntuosos interiores son el marco ideal para tan amplia colección de piezas maestras. A diario un cañonazo marca las doce del mediodía. **Visita de la Catedral de San Isaac**, una de las mayores de Europa, diseñada y construida por prestigiosos arquitectos, entre los que destacan el español Agustín de Betancourt y el francés Auguste de Montferrand. La cúpula está recubierta de 100 kg de oro. **Visita de la Catedral de San Salvador sobre la Sangre Derramada**. Erigida en 1882 a orillas del canal Griboyedov, por orden de Alejandro III en memoria de su padre, Alejandro II, asesinado en un atentado en ese mismo lugar. Este hecho dio nombre a la iglesia. En el interior se conserva el fragmento de adoquinado donde el zar cayó mortalmente herido. Constituye uno de los símbolos de la ciudad de San Petersburgo. Alojamiento en el hotel.

DÍA 7º SAN PETERSBURGO

• Viernes • Pensión Completa.

Por la mañana **excursión a Peterghoff para realizar la visita del Palacio de Petrodvorets**, residencia de verano de Pedro I el

Grande (situado a unos 30 km de San Petersburgo). A menudo llamado "El Versalles Ruso", este conjunto arquitectónico ofrece una bellísima panorámica de sus jardines situados en el litoral del mismo mar Báltico. Son especialmente conocidas sus caprichosas fuentes construidas siguiendo las técnicas más modernas del siglo XVIII. Tarde libre para disfrutar de la ciudad, realizar las últimas compras o contratar visitas opcionales como la excursión a Pushkin (no garantizada). Alojamiento en el hotel.

DÍA 8º SAN PETERSBURGO / BILBAO

• Sábado • Desayuno buffet.

A la hora indicada se realizará el traslado al aeropuerto para salir en vuelo de línea regular, vía punto europeo, con destino Bilbao.



EUROPA

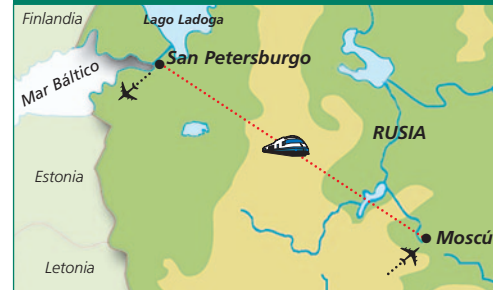

8 DÍAS / 7n hotel
desde **1.990 €**

Precios por persona (en euros) desde BILBAO
con la Cía. LUFTHANSA, clase "K"

Fechas de salida: SÁBADOS	base hab. doble
Abril 18 y 25; Mayo 2; Octubre 10, 17, 24 y 31	1.990
Mayo 9, 16 y 23; Junio 6, 13, 20 y 27; Julio 4, 11, 18 y 25	2.280
Agosto 1, 8, 15, 22 y 29; Septiembre 5, 12, 19 y 26; Octubre 3	2.190
Suplementos	
Excursión opcional Pushkin (sala de Ámbar).....	120
Suplemento habitación individual.....	620
Tasas de aeropuerto (a reconfirmar).....	220
Emisión Visado de Rusia (45 días antes).....	78
Seguros Exclusivos AXA de gastos de anulación y otros (a contratar al reservar) desde	29

EL PRECIO INCLUYE:

Avión línea regular (vía una ciudad alemana) Bilbao/Moscú y San Petersburgo/Bilbao con la Cía. Lufthansa en clase "K". 7 noches de alojamiento en los hoteles previstos (o similares), en habitaciones estándar con baño y/o ducha. Régimen de Pensión completa (normalmente en restaurantes fuera del hotel, el día del trayecto Moscú/San Petersburgo en el tren de Alta Velocidad "Sapsan" una de las comidas será en forma de "Picnic"). Transporte terrestre en autocares en las ciudades y el tren de Alta Velocidad "Sapsan" para el trayecto Moscú/San Petersburgo. Las visitas indicadas en el itinerario con guías oficiales en español y entradas. Asistencia y traslados aeropuerto-hotel-aeropuerto y hotel-estación-hotel (con guía acompañante de habla hispana para más de 10 personas). Representación permanente de Politours en Rusia. Seguro de viaje.

HOTELES PREVISTOS (o similares) (Cat. 4*/5*):

- MOSCÚ: Hilton Leningradskaya / Marriott Tverskaya / Radisson Blu Belorusskaya
- SAN PETERSBURGO: Sokos Palace Bridge / Radisson / Marriott

NOTAS Y CONDICIONES:

- Este programa esta sujeto a Condiciones Particulares (C.E.E.C.). Ver páginas 62 y 63, así como "Notas Muy Importantes" sobre viajes a Rusia y ex-Repúblicas URSS (de lectura obligada) en páginas 4 y 5 de nuestro monográfico "Rusia 2020".
- Estos circuitos están organizados en exclusiva por nuestro corresponsal en Rusia. Tienen fechas de salida fijas y no admiten cambios de ruta ni hoteles.
- Debido a la celebración del "Día de la Victoria (WWII)" el Kremlin permanecerá cerrado varios días durante la primera quincena de Mayo. Rogamos consultar.
- Para evitar molestias de nuestros clientes en los traslados y visitas, con motivo del Foro Económico Internacional 2020, que se celebrará en San Petersburgo la salida del 30 de Mayo ha sido cancelada, pudiéndose solicitar bajo petición desde 2 personas con los suplementos correspondientes.
- Los precios están calculados en base a vuelos en línea regular (clase Turista) desde Madrid y Barcelona con las cias. Aeroflot y Lufthansa. Consultar suplementos desde otras ciudades.
- La distribución plazas en el tren, las realiza la Ferrovíaria rusa, por lo cual, aunque se intente que todos los integrantes pertenecientes a un mismo grupo viajen juntos, no se puede garantizar, pudiendo surgir situaciones en las que los asientos asignados estén separados o incluso en otros vagones.
- La clasificación por estrellas de los hoteles rusos, no siempre se corresponden a los estándares de calidad que esperamos, ni a los precios que el mercado los valora. Por ello Politours cataloga a los hoteles rusos publicados de acuerdo con su calidad, ventajas reales y actuales, que no siempre coinciden con sus estrellas oficiales.
- Visados: Consultar información referente a la gestión de visados y

Importante:

- El Acceso a las estaciones de tren en Rusia en ocasiones es dificultoso tanto para los transportes de recogida como para los clientes. En ocasiones los traslados resultan caóticos obligando al cliente a transportar su propio equipaje con dificultad debido a que las infraestructuras no se pueden comparar con los estándares europeos.