

# Alas de Ceylan



Emirates  
TURKISH AIRLINES  
**Cinnamon**  
AIR

**HOTELES**  
4\*

Incluyendo 6 DESAYUNOS,  
1 ALMUERZO + 6 CENAS y  
10 VISITAS

## Este Programa Incluye (común a las 2 rutas):

- Billete aéreo línea regular ofertada según ruta clase turista, España/Estambul o Dubai/Colombo/Dubai o Estambul/España.
- Billetes internos clase turista cia Air Cinnamon (avioneta máximo 8 plazas).
- 6 noches de alojamiento en los hoteles previstos (o similares) en habitación estándar
- 6 desayunos + 1 almuerzo + 6 cenas (sin bebidas).
- Transporte en vehículo con aire acondicionado
- Las visitas indicadas en el itinerario con guías locales de habla hispana.
- Asistencia receptivo local 24 horas.
- Traslados en aeropuertos y hoteles según programa.
- Documentación y guía informativa.
- Seguro de viaje

**FECHAS DE SALIDA (Del 1 Abril al 31 Octubre 2020)**  
- Salidas LUNES

## HOTELES PREVISTOS (o similar Categoría)

### RUTA 1 (OPCIÓN NORTE)

Colombo: Cinnamon Lakeside 4\*

Habarana: Chaaya Village 4\*

Kandy: Cinnamon Citadel 4\*

### RUTA 2 (OPCIÓN SUR)

Colombo: Cinnamon Lakeside 4\*

Galle: Amari Galle 4\*

PN Yala: Cinnamon Wild 4\*

Nuwara Eliya: Araliya Greens Hills 4\*

PN Yala: Cinnamon Wild 4\*

Kandy: Cinnamon Citadel 4\*

## Notas y Condiciones:

- Este programa está sujeto a Condiciones Particulares (C.E.E.C.). Ver página 3.
- El viaje no incluye visados, vacunas, tasas de billetes y aeropuertos. Rogamos consultar detalles en páginas 12 y 13.
- Consultar requisito para visado entrada Sri Lanka (35 USD).
- Los alojamientos, sean hoteles o lodges son muy buenos y únicos en sus zonas, Las cenas son en formato gran buffet (que asombra).
- **Rogamos consulten guía acompañante habla española para mínimo 6 pasajeros.**
- Rogamos Consultar la posibilidad de realizar extensión en playa en ambas rutas desde Kandy.
- Ver opciones de hoteles en las diferentes zonas; páginas 60 y 61 - Playas de Sri Lanka).
- Consultar precio a partir del 30 Septiembre 2020.

*Cinnamon Air es uno de los principales servicios nacionales de taxi aéreo de Sri Lanka que ofrece vuelos regulares diarios, así como vuelos charter privados de lujo y vuelos panorámicos, entre su centro de operaciones en el Aeropuerto Internacional de Bandaranaike (Aeropuerto Internacional de Colombo) y los lugares más pintorescos de la isla. Las carreteras son bastante mediocres y con un tráfico al que se suman los perros callejeros, los tiempos invertidos a veces son exasperantes. La experiencia de volar con nuestro lujoso taxi aéreo en Sri Lanka ofrece a los pasajeros una vista panorámica del impresionante paisaje a continuación, al tiempo que reduce significativamente el tiempo de viaje a destinos en todo el país. Disfrute de esta increíble experiencia a través de las rutas que POLITOURS le ofrece.*

## RUTA 1 (OPCIÓN NORTE - AVIONETA) - Cía. TURKISH AIRLINES

**Día 1º España/Estambul/Colombo**  
Presentación en el aeropuerto, para salir en vuelo regular, vía ciudad de conexión, destino a Colombo. Noche a bordo.

**Día 2º Estambul/Colombo**  
• Cena

Llegada a **Colombo** y traslado al hotel. Tarde libre para disfrutar de la ciudad. Alojamiento en el hotel.

**Día 3º Colombo/Sigiriya/Habarana**  
• Desayuno + cena.

Por la mañana traslado al aeropuerto para tomar vuelo de Cinnamon Air con destino a **Sigiriya**. Llegada y **visita a la Roca del León**, declarado Patrimonio de la Humanidad por la UNESCO, es una formidable fortaleza construida por el rey Kasyapa en el siglo V, y alberga los famosos frescos de las "Doncellas Doradas". Continuación a **Habarana**. Alojamiento en el hotel.

**Día 4º Habarana/Polonnaruwa/Minneriya/Habarana**  
• Desayuno + cena.

**Visita de Polonnaruwa**, declarado Patrimonio de la Humanidad, la segunda capital de Sri Lanka en los siglos XI y XII y, donde veremos las ruinas del Palacio Real con el Salón de Audiencias y el Gal Vihar, estatua de buda reclinado de 14 m. Regreso a **Habarana** y **visita del Parque natural de Minneriya**. Alojamiento en el hotel.

**Día 5º Habarana/Dambulla/Matala/Kandy**  
• Desayuno + cena.

Salida por carretera a Kandy, **visitando en ruta las Cuevas de Dambulla** del siglo I a.C. Sirvieron de refugio al rey Wālagamba durante los años de su exilio, y posteriormente fueron transformadas en templos budistas tras su vuelta al trono. En total hay 5 cuevas con 150 budas, destacando el Buda Recostado de 14 metros. **Visita de una plantación de especias en Matala** donde se puede disfrutar de un paseo por el jardín y asistir a una demostración de cocina para entender el gusto y aroma de las especias. Continuación del recorrido hacia **Kandy**. **Visitaremos el Templo del Diente**, templo muy venerado, donde se conserva una reliquia del Diente de Buda. Alojamiento en el hotel.

**Día 6º Kandy/Pinnawela/Peradeniya/Kandy**  
• Desayuno + almuerzo casa local + cena.

Kandy, la última capital de los reyes de Sri Lanka. Es una pequeña ciudad sagrada a orillas de un lago artificial con numerosos monasterios budistas. Fue declarada patrimonio de la Humanidad. **Paseo por el lago y el bazar, visitando el Orfanato de elefantes de Pinnawela** a la hora del baño y la comida. **Visita del magnífico Jardín Botánico de Peradeniya**, con multitud de variedades de plan-

tas exóticas. Regreso a **Kandy** y **visita de su Museo**. Más tarde **asistiremos a un show Cultural**. Alojamiento en el hotel.

**Día 7º Kandy/Waters Egde/Colombo**  
• Desayuno + cena.

Después del desayuno realizaremos el check out y traslados al aeropuerto para tomar vuelo de Cinnamon Air con destino a **Waters Egde**. Llegada y traslado por carretera hacia **Colombo**. Traslado al hotel y alojamiento.

**Día 8º Colombo/Estambul**  
• Desayuno

Después del desayuno, **visita panorámica de la ciudad**. Paseo a pie por la capital, comenzando por la zona de los **edificios de la época colonial**. Seguidamente nos dirigiremos a la parte comercial de la ciudad, concretamente al **barrio de Pettah**. Continuaremos el paseo visitando otros lugares característicos de Colombo como la parte residencial más elegante, llamada **Cinnamon Gardens**, el **Parque Viharamahadevi**, el **Templo Hindú**, el **Paseo Marítimo de Galle Face**, la **Plaza de la Independencia** y la emblemática **Sala de Convenciones Internacional BMICH**. A la hora indicada traslado al aeropuerto para tomar vuelo destino a España vía ciudad de conexión. Noche a bordo.

**Día 9º Estambul/España**  
Llegada y fin de servicios.





## RUTA 2 (OPCIÓN SUR - HIDROAVIONETA) - Cía. EMIRATES

### Día 1º España/Dubai/Colombo

Presentación en el aeropuerto, para salir en vuelo regular, vía ciudad de conexión, destino a Colombo. Noche a bordo.

### Día 2º Dubai/Colombo

• **Cena**  
Llegada a **Colombo** y traslado al hotel. Después del desayuno **visita panorámica de la ciudad**. Paseo a pie por la capital, comenzando por la zona de los **edificios de la época colonial**. Seguidamente nos dirigiremos a la parte comercial de la ciudad, concretamente al **barrio de Pettah**. Continuaremos el paseo visitando otros lugares característicos de Colombo como la parte residencial más elegante, llamada **Cinnamon Gardens**, el **Parque Viharamahadevi**, el **Templo Hindú**, el **Paseo Marítimo de Galle Face**, la **Plaza de la Independencia** y la emblemática **Sala de Convenciones Internacional BMICH**. Alojamiento en el hotel.

### Día 3º Colombo/Koggala/Galle

• **Desayuno + cena.**  
A la hora indicada traslado al aeropuerto para tomar vuelo de Cinnamon Air con destino a Koggala. Llegada y **visita de esta localidad costera de Koggala** para ver la increíble y fascinante forma en la que pescan,

subidos en un estrecho palo y anclados entre las olas de la playa, los pescadores de esta zona. Continuación por carretera hacia Galle. En **Unawatuna** tendremos tiempo libre para disfrutar, por nuestra cuenta, de un baño en el Océano Índico o poder probar el delicioso marisco de Ceylan. Posteriormente, nos dirigiremos hacia la localidad de **Galle**. Llegada y Alojamiento en el hotel.

### Día 4º Galle/PN Yala

• **Desayuno + cena.**  
Por la mañana salida en dirección al Parque Nacional de Yala. Por el camino, **visita del Fuerte de Galle**, construido en época colonial y declarado patrimonio de la Humanidad. Pasearemos por sus estrechas calles, junto a las murallas pegadas al mar, el faro, y sus múltiples galerías de arte. Continuación hacia **Yala**. Por la tarde **visita del Parque Nacional de Yala**, (transporte en vehículo 4x4 escalonado,; visión asegurada) que cuenta con una gran diversidad de fauna, lugar idóneo para ver a los tres grandes animales de Sri Lanka, el Búfalo, el Leopardo y el Elefante, además de otros muchos animales salvajes. En opinión de los expertos la cantidad de animales en libertad que se pueden observar es superior a Kenia y a

Tanzania. Ejemplo los elefantes que los tienen paseando por toda la isla libremente. Alojamiento en el hotel.

### Día 5º PN Yala/Nuwara Eliya

• **Desayuno + Cena.**  
Salida por carretera hacia **Nuwara Eliya**, conocida por "la pequeña Inglaterra" por la influencia victoriana en sus edificios. Se encuentra a 1884 m sobre el nivel del mar, a los pies del Monte Pidurutagala, el pico más alto de Sri Lanka. **Visita de una plantación de té y una fábrica** para ver el proceso de producción. Alojamiento en el hotel.

### Día 6º Nuwara Eliya/Kandy

• **Desayuno + cena**  
Salida hacia **Kandy**, la última capital de los reyes de Sri Lanka. Es una pequeña ciudad sagrada a orillas de un lago artificial con numerosos monasterios budistas. Fue declarado patrimonio de la humanidad. **Visitaremos el Templo del Diente**, templo muy venerado, donde se conserva una reliquia del Diente de Buda. **Paseo por el lago y el bazar**. Tarde libre. **Posibilidad de realizar las visitas del centro de artesanía y tallado de gemas**. Por la noche, **asistiremos a un espectáculo folclórico con danzas típicas** de Sri Lanka. Alojamiento en el hotel.

### Día 7º Kandy/Pinawela/

**Peranediya/Kandy**  
• **Desayuno + almuerzo casa local + cena.**  
Durante la mañana, salida hacia **Pinawela para visitar el Orfanato de elefantes** durante la hora del baño y la comida, una de las visitas más famosas de Sri Lanka dada la importancia de este animal en el país. Por la tarde, **visita del magnífico Jardín Botánico de Peradeniya**, con multitud de variedades de plantas exóticas. Regreso a **s** y alojamiento en el hotel.

### Día 8º Kandy/Waters Egde/ Colombo/Dubai

• **Desayuno + cena.**  
Después del desayuno realizaremos el check out y traslado al aeropuerto para tomar vuelo de Cinnamon Air con destino a **Waters Egde**. Llegada y traslado por carretera hacia **Colombo**. Cena y a la hora indicada traslado al aeropuerto para tomar vuelo destino España vía ciudad de conexión.

### Día 9º Dubai/España

Llegada y fin de servicios.

ROCA DEL LEÓN - SIGIRIYA

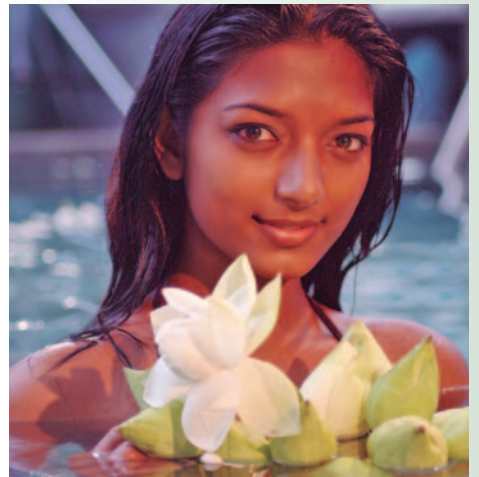

FUERTE DE GALLE



**Precios por persona (en euros) desde Madrid, Barcelona, Bilbao y Málaga con la cía. Turkish Airlines en clase "P" y cía. Emirates en clase "T"**

### RUTA 1 (OPCIÓN NORTE)

- Base habitación doble .....	2.410
- Suplemento habitación individual .....	330

### RUTA 2 (OPCIÓN SUR)

- Base habitación doble .....	2.560
- Suplemento habitación individual .....	405

#### Suplementos

Por temporada <b>media (1/30 Junio 2020)</b> .....	120
Por temporada <b>alta (1 Julio/31 Agosto 2020)</b> .....	315
Cía. Turkish Airlines desde Madrid, Barcelona, Bilbao y Málaga (clase "P") (precio base) - <b>RUTA 1 (OPCIÓN NORTE)</b>	
Por temporada alta (15 Jun/31 Ago 2020) .....	60
Por vuelo en clase "V" .....	75
Cía. Emirates (clase "T") desde Madrid y Barcelona - <b>RUTA 2 (OPCIÓN SUR)</b>	
Por diferencia de tarifa cía Turkish Airlines (base) .....	280
Por temporada alta (27 Jun/15 Ago y 20 Dic 2020/10 Ene 2021) .....	140
Por vuelo en clase "B" .....	75
<b>Tasas de aeropuerto (precio base) a reconfirmar en el momento de la emisión ...</b>	<b>405/390</b>
Visado de Sri Lanka (tramitación directa a través de página web) .....	35 USD
Seguro Exclusivo AXA de gastos de anulación y otros (a contratar al reservar) desde ...	29
Descuento por no utilizar el vuelo (precio base Turkish Airlines) .....	- 540
Consultar suplemento por vuelo en clase Business	